

# E-1170 · Natural

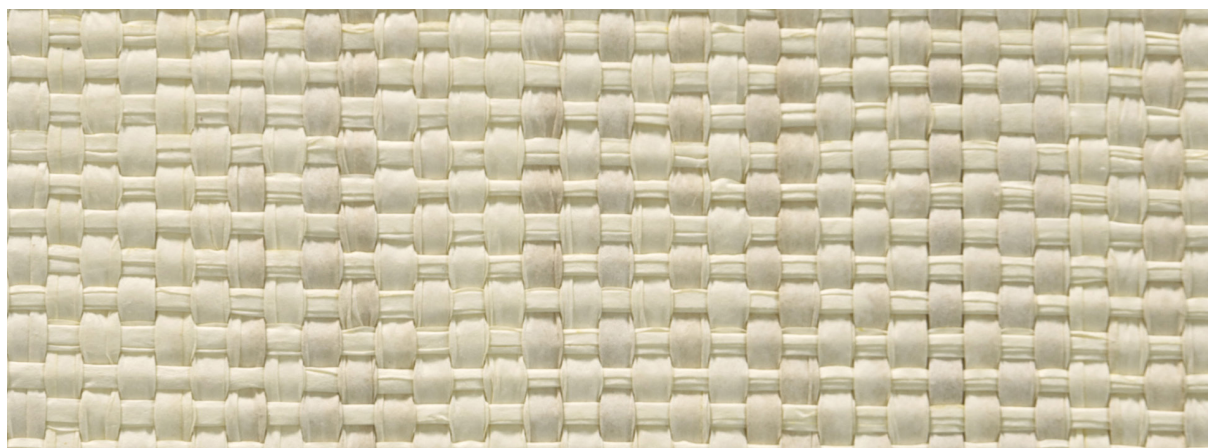

## Colour · Color

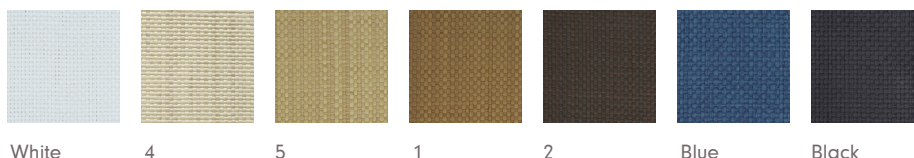

<b>Composition · Composición</b>	Cellulose · Cellulose 100%
<b>Size · Medidas</b>	Width: 140 cms
<b>Weight · Peso</b>	450 gr/sqm
<b>Thickness · Grosor</b>	1,9 mm
<b>Abrasion · Abrasión</b>	10.000 martindale
<b>Optional finishing</b> Acabados opcionales	Stain resistant, fire resistant Tratamiento antimancha, resistencia al fuego
<b>Backing · Soporte</b>	Resin
<b>Applications · Aplicaciones</b>	Residential, contract, upholstery, wall covering, rolling blinds, panels, lighting Doméstico, contract, tapicería, revestimiento de pared, estores, paneles e iluminación.

This is a very natural texture made of cellulose in a medium scale basketweave pattern, which makes it ideal as a covering for all kind of areas inspired by nature, where a warm touch is intended.

Textura de aspecto muy natural, fabricado en fibra de celulosa y de tamaño considerable. Ésto hace de este tejido un revestimiento recomendado para ambientes con inspiración natural y que respire calidez.